从年收入百万到9个亿 看大坪医院30年变迁

时间：2009-05-11

受精卵着床有感觉吗？ 男人壮阳不可少的食物 女性阴部长痘痘的原因 中草药沐浴的9个秘方

人民网 重庆视窗
Http://cq.people.com.cn

70年代的大坪医院门诊大楼。

人民网 重庆视窗
Http://cq.people.com.cn
大坪医院
创伤救治中心

上世纪70年代，大坪医院的老房子是怎么样的？上世纪的病房又是什么样子的？这些曾经的历史片段，可能只属于山城老一辈人的记忆。

追查國際存檔
www.zhuichaguoji.org

今天，是第三军医大学大坪医院和军事科学院野战外科研究所合并30年的日子。从不到300张床位扩展到近2000张，从年收入不足100万元到今年将突破9亿元，多项医疗技术填补了国内空白……30年来，山城百姓见证了大坪医院成长的足迹。

以军事医学为龙头，牵引特色学科创新

30年前，这个全军唯一集综合性教学医院和科研所为一体的院所成立了。“以军事医学为龙头，牵引特色学科创新”成为了他们的发展方向。

1997年初，国家启动《国家重点基础研究发展规划》即“973计划”。创伤专家王正国院士敏锐地提出：“机遇来了，就看我们能不能抓住！”一个举全院之力问鼎“973计划”的战役打响了。

以第三军医大学3项获国家科技进步一等奖的战创伤研究为基础，以王正国院士为首席科学家，黎鳌、程天民院士加盟的攻关团队，申报了“严重创伤早期全身性损害与组织修复的基础研究”课题。

快速提问 10分钟内回复 | 预约加号 免费预约专家
爱美丽 爱健康 打造最美的自己 Love 女性 乳腺增生 月经不调 妇科疾病
性生活质量影响胎儿性别 女变男变性手术全过程
骨头汤里含有多少钙质 当心！10家常菜要你的
控油祛痘出彩快人一步 三步瘦出巴掌脸不是梦
前列腺炎的三护理六保养 让你长生不老的5大穴位
失眠刮痧疗法的注意事项 八大良方驱除产后抑郁
好文推荐
女性 男性 母婴 饮食 中医 保健 美容
莫把肥胖症当成“可爱”
说到肥胖症，大家并不陌生，肥胖症好发于任何年龄阶段，而引起肥胖症的原因除了不......[详细]
长头发会导致智商降低
流鼻血应该仰头还是举手
出汗不是排毒或是多汗症
哪一种血型的人寿命最长
预防五骨质疏松五大秘诀
烫伤后涂抹牙膏管不管用
致命疾病发病前的六信号
长期用塑料桌布影响健康
健康社区
亲!! 你还在避孕吗？ 9.26世界避孕日 避孕方式大调查
分享诊疗经验送充值卡
有问必答 马上提问 越早提问 越早有答案
健康加油站
健康成就性福男人 掌握排卵期 好孕不打折
性福男人的“健康经” 掌握排卵期好孕不断
身体五部位暗示你衰老 舌尖上的丰胸美白食物
这七种乳房胀痛不是病 感冒难好 草药芳香疗
导医指南
全秋备孕秘方
手指痛透露脏腑健康状况
老人从多少岁开始掉牙齿
化妆也能增加人的寿命吗
干燥肌保湿攻略
性生活对女性的13个好处
精液气味闻出前列腺健康
推荐控制生男生女的饮食
素食风潮来袭 引领健康新“食”尚 How healthy vegetarian
精彩推荐
无痛分娩真的不同吗 双眼皮手术后如何护理
穿高跟鞋易引发厌食症 健康吃早餐活力一整天
常掏耳朵小心掏出疾病 接吻美容养颜功效大？
免费提问

机遇偏爱有准备的头脑。他们抓住军事斗争准备日趋深入的机遇，使一批军事医学课题应运而生；抓住国家医疗制度改革的机遇，他们重新配置医疗资源，医疗年收入从“八五”期间的3648万元增至现在的9亿多元。

他们抓住国家金融体制改革的机遇，适时将引进社会资金“借鸡下蛋”，改为依托国家资金“鸟枪换炮”，医疗设备总值从“八五”期间的3610余万元增至现在的5.8亿元……

“这家医院了不得，连娃儿的心都敢换！”

进入90年代末，人体大器官移植成为衡量一所医院水平的课题。院所党委果断决策，开展大器官移植攻关，带动医疗水平的整体提高。

他们把目光瞄准在“国内首例”上。1998年9月，福建山区一名男孩因患扩张性心肌病住进医院，存活希望就是心脏移植。院所3次组织126名专家教授和骨干参加了手术方案讨论，研究制定了4套手术方案。由蒋耀光教授领衔，范士志教授等主刀，国内首例同种异体小儿心脏移植获圆满成功。

当年时任医教部主任黄旭东连续一个月吃住在病房。硝烟落定，终于得闲，难得周末陪老婆逛街。当返回的公共汽车经过医院门前时，一名乘客手指窗外大声对同伴说：“这家医院了不得，连娃儿的心都敢换！”那一刻，黄旭东仿佛受到最高褒奖，泪水差点涌出来。统计资料显示：当年医院门诊量上升20个百分点。

科学发展导航，院所完成了由弱到强的沧桑巨变。院长黄旭东介绍，如今大坪医院拥有国家重点学科8个，国家重点实验室、军队“2110”重点学科、全军重中之重建设实验室各1个，获包括国家科技进步一等奖、军队医疗成果一等奖在内的成果366项。

首个抵达汶川地震灾区医疗队

“5.12”汶川特大地震当晚，该院第一支医疗救援队紧急出动，在第一时间挺进震中展开生死大救援；在地震灾区废墟间，院所野战创伤救治新设备、新技术大显身手，架设起拯救灾区人民生命的“绿色通道”。

抗震救灾战场归来，许多老专家动情地说，没有改革开放给院所带来的创新发展，没有平战结合的卫勤体制，要完成如此艰巨的伤员救治任务是不可想象的。

征尘未洗，他们又赴川藏线开展“健康军营行”活动。院长黄旭东介绍说，为期26天的“健康军营行”活动，为沿线驻军和过往运输部队查体3477人，为基层官兵送去了一份“健康套餐”。

院所还充分发挥自身卫生资源优势，积极为三峡库区、贫困地区、革命老区卫生事业添砖加瓦，与重庆周边的26家县（区）医院建立了技术帮带关系。目前，在院所26个帮带医院中，已经有22个医院被评为了三级乙等医院。

门诊大楼还将扩容到2万平米

从不到300张床位扩展到近2000张，从年收入不足100万元到今年将突破9亿元。大坪医院将进一步扩大规模，满足愈来愈多信赖“部队医院”品牌市民的需要。

黄院长介绍，大坪医院目前8000平米的门诊大楼将扩容到2万平米，目前每天3000人次的门诊量则预计可将扩大到5000人次。

“我们也不会‘盲目’扩容，打磨医院‘内涵’才是关键。科学创新、提升医院服务是我们未来发展方向。”孙卫忠政委说。

追查國際存檔
www.zhuichaguoji.org

- 经期不能做的八件坏事
- 你是否也患有拖延症?
- 男性小便看出身体好坏
- 五个穴位 按按更健康

健康专栏

爱美需谨慎
当心美瞳变“没”瞳
大眼睛里的小秘密……

Í¼Æ¬×¨Ìâ

增强肠道抵抗力
升级“肠”识保健康

ÔöÇ¿³¦µÀµÖ¿¹Á¦

吃完方便面
肝脏解毒需32天?

·½±ãÃæÈçºÎÆÆ½âÖÂ°©´«Ñ

经期痛经
饮食保健调养

¾ÆÚÍ´¾ÒûÊ³µ÷Àí·¨

西红柿
生吃or熟吃更营养?

Î÷ºìÊÁÉú³Ô»¹ÊÇÊì³ÔÓªÑø

最热点击

毒品进化编年史

- 食物放冰箱真的健康吗?
- 谁来关注“病态”老师
- 月饼保质期长=防腐剂多?
- 耳垂有皱纹或是心脏问题
- 揭秘人体器官衰老时间表

特别策划

小病不求人| 秋后脾胃虚弱 中医调理全攻略
人体的奥秘| 产自身体的“钻石”：牙齿的奥秘
饮食风向标| 方便面变废为宝 破解致癌传言

女人为什么都喜欢用它来
物理方法,减肥值得依赖 全国送货,货到付款
www.litianhuishou.com

红酸枝大降价!—连天红
设计独特,高雅美观,款式新颖,货真价实。家具精雕细琢，让普通百姓
www.liantianhong.com

1 大坪医院附近酒店
2 风水不好穷三代!装修10大禁忌
3 贷款!用身份证贷款1-80万!
4 急用钱?身份证申请(1-200万)
5 夫妻千元创业,月收入几十万!
6 早泄汤 独家配方 告别阳痿早泄
7 ?龙头饭店酒店预定

人民网 重庆视窗 Http://cq.people.com.cn

20世纪60年代的大坪医院住院大楼

人民网 重庆视窗 Http://cq.people.com.cn

20世纪60年代的大坪医院住院大楼。

人民网 重庆视窗 Http://cq.people.com.cn

1978年修建的冲击伤实验楼

人民网 重庆视窗 Http://cq.people.com.cn

如今的大坪医院撞击伤实验大楼

人民网 重庆视窗
Http://cq.people.com.cn

幽雅的环境。

相关文章：

- 上海年收入几十万CEO的消费自述
- 拾荒老人40年收养30余弃婴
- 石家庄有哪些医院治疗白癜风【九洲医院抗白
- 石家庄最好的白癜风医院【九洲医院抗白30
- “思源工程”5年帮扶百万人次
- 全国红十字会今年收入38亿元支出23 .
- 唐山治疗白癜风最好的医院，河北九洲医院抗
- 石家庄治疗白癜风的专业医院，九洲医院诚信
- 邢台白癜风医院哪家好【石家庄九洲医院抗白
- 乐园优势在专家 22年康复百万女性

分享到

电话医生 经过公立三甲医院认证、100%专家本人接听、足不出户与权威专家通话 更多>>

牛峰
副主任医师 教授
中国医学科学
颅颌面外科
马上通话 预约加号

刘珍君
副主任医师 教授
中国医学科学
体型雕塑吸脂
马上通话 预约加号

杨明
副主任医师 讲师
北京大学人民
创伤骨科
马上通话 预约加号

① ② ③

什么是电话医生？
✓ 足不出户，直接与权威专家电话沟通
✓ 异地就医，节省大量时间和费用
✓ 随时随地，保障个人隐私
马上体验

专家咨询
妇产科 癫痫发作 肝病 红皮病 肝硬化 肺水肿 生殖疾病
股骨头 糖尿病 抽动症 胰腺癌 哮喘 截瘫 血管瘤

最热资讯

喝酒狂欢过后需保护咽喉

常吃大米可提高睡眠质量

- 口干眼干或为干燥综合征
- 胰岛素或可治急性胰腺炎
- 女孩脑中取出活猪肉绦虫
- 癫痫者不宜一次大量饮水
- 研究发现提高记忆蛋白质
- 常把饮料当水喝易患三高
- 怀孕前后三个月治牙慎重
- 胸痛20分钟需警惕是心梗

精彩推荐

男人最嫌女人哪些行为

女性上环后多久可以性生活
婚前同居对女人有哪些好处
女人副乳什么情况下要切除
对男人保持沉默的心理解读
榨果汁减肥法 5天速瘦10斤
服用“伟哥”常见误区揭秘

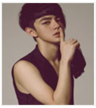
男人结扎疑问解答

- 小心天天吃鸡蛋死的快
- 让大脑早衰的五种吃法
- 黑色食物有效抗击衰老
- 30岁女人美容护肤计划

大家都在搜： 从年收入百万到9个亿 看大坪医院30年变迁

1 医院门诊
2 儿科在线医生
3 硅胶隆胸的危害
4 门诊叫号系统
5 颈椎间盘突出
6 腿部脱毛价格
7 去痘痘的土方法
8 淡斑的好方法
9 血管瘤咨询
10 酒糟鼻咨询

小本创业 淘宝贷款 三星手机 财经快讯 致富项目
房屋租赁 个人求职 招聘兼职 赚钱行业大全 星座配对

Copyright 2002-2012 All rights reserved
本站信息仅供参考_不能作为诊断及医疗的依据 ┆ 本站如有转载或引用文章涉及版权问题_请速与我们联系

文明办网文明上网投诉电话：010-82609789 法律顾问：大成律师事务所 举报邮箱：tousu@xywy.com 市场合作 4009700120
医疗器械经营企业许可证号:京082067 京卫食证字(2007)第110108-007936 经营许可证编号：京ICP证080257号 京ICP备10047209号-1
北京市公安局海淀分局备案编号：0101101081513 互联网药品信息服务资格证书编号：(京)-经营性-2013-0006
互联网医疗卫生信息服务许可证[卫网审字(2008)第8号] (京药)卫食证字(2007)第110108-jx0278 京卫网审【2011】第0036号

版权所有:寻医问药网(中国互联网协会会员单位) 精准广告支持
互联网安全